

Geometrický plán je podkladom na právne úkony, keď údaje doterajšieho stavu výkazu výmer sú zhodné s údajmi platných výpisov z katastra nehnuteľností

Vyhoviteľ  Ing. Martin Mičuda IČO: 47121218 Tel: 0908 919179		Kraj <b>Žilinský</b>	Okres <b>Ružomberok</b>	Obec <b>Ružomberok</b>
		Kat. územie <b>Ružomberok</b>	Číslo plánu <b>36672769-029/24</b>	Mapový list č. <b>Ružomberok 1-5/41</b>
<b>GEOMETRICKÝ PLÁN</b> <i>na rozdelenie pozemku p.č.45 a na oddelenie pozemkov p.č.42/6, 43/6</i>				
Vyhoviteľ		Autorizačne overil		Úradne overil Meno: <b>Ing. Anna OLOSOVÁ</b>
Dňa: <b>12.03.2024</b>	Meno: <b>Ing. Martin Mičuda</b>	Dňa: <b>18.03.2024</b>	Meno: <b>Ing. Zuzana Štefandová</b>	Dňa: <b>25-03-2024</b> Číslo: <b>54-202/2024</b>
Nové hranice boli v prírode označené <b>obrubiňom, farbou</b>		Náležitosť a predmet merania		Úradne overené podľa § 9 zákona SR č. 215/1995
Záznam podrobného merania (meračský náčrt) č. <b>7257</b>				
Súradnice bodov označených číslami a ostatné meračské údaje sú uložené vo všeobecnej dokumentácii				

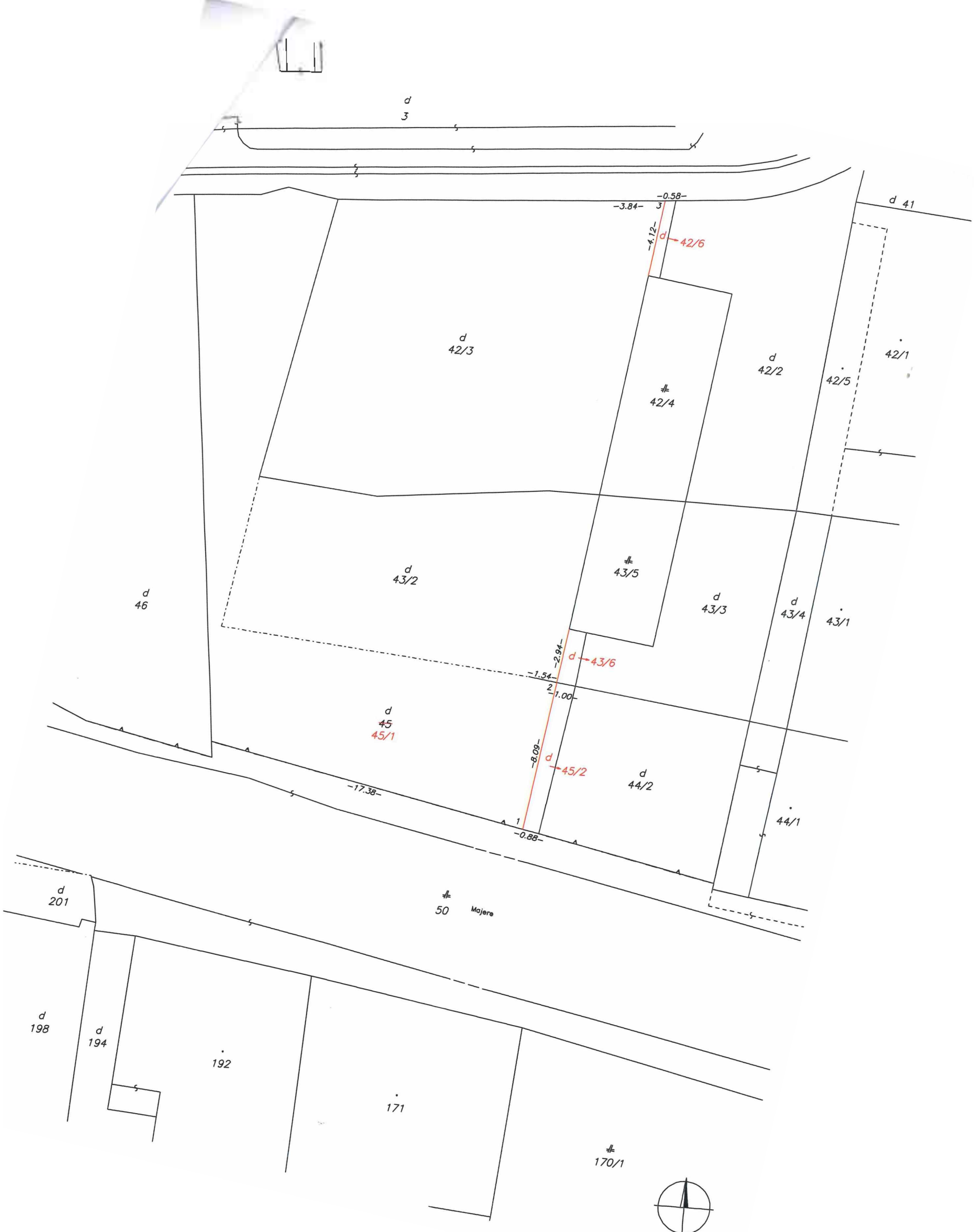

## VÝKAZ VÝMER

Doterajší stav					Zmeny					Nový stav				
Číslo		Výmera		Druh pozemku	Diel	k parcele číslo	m <sup>2</sup>	od parcely číslo	m <sup>2</sup>	Číslo parcely	Výmera		Druh pozemku	Vlastník, (iná opráv. osoba) adresa, (sídlo)
PK vložky	parcely	ha	m <sup>2</sup>								ha	m <sup>2</sup>		
LV	KN-E	KN-C												
Stav právny je totožný s registrom C KN														
5168		42/3	283	zast.pl.						42/3	280	zast.pl. 18	Podľa listiny	
										42/6	3	zast.pl. 18	Podľa listiny	
16630		43/2	168	zast.pl.						43/2	163	zast.pl. 18	Podľa listiny	
										43/6	3	zast.pl. 18	Podľa listiny	
16630		45	234	zast.pl.						45/1	226	zast.pl. 18	Podľa listiny	
										45/2	8	zast.pl. 18	Podľa listiny	
Spolu:			683								683			
<p>Legenda: kód spôsobu využívania 18 Pozemok, na ktorom je dvor</p> <p>Poznámka: V súlade s Dodatkom SN-UGKK SR_12/2023, jesu úče vecné bremeno práva prechodu a realizácie inžinierskej stavby V-2254/2013 na LV č. 5168, resp. č. 16630 nebolo potrebné vyznačiť v grafickom inžinierskom CP, a takisto nebolo potrebné vytvorenia vrstvy TARCHY vo VGPM, pretože vecné bremeno bude aj naďalej definované hranicami parcel registra C-KN.</p>														