

Zn.: Fin.: 1654/65-131-La.

V Lipt. Mikuláši dňa 25.9.1965.

## Rozhodnutie

o pridelení pozemku do osobného užívania.

Okresný národný výbor v Lipt. Mikuláši – odbor finančný prideluje podľa § 205 ods. 1 obč. zákonníka žiadateľovi: Frant. Kendera a manž., Ružomberok, Biely Potok, ul. Korytnická na základe jeho žiadosti zo dňa 12.8.1965 pozemok parc. číslo 2293/4/1 kat. územia Ružomberok vo výmere 7,28 19293/4 m<sup>2</sup>, ktorý je vo vlastníctve čl. štátu v správe organizácie: MsNV v Ružomberku do osobného užívania na ~~výstavbu rodinného domčeka~~ Rod. dom je už postavený.

Číslo parcely a výmera je určená podľa výkazu plôch geometrického plánu číslo 72/60-204-920 zo dňa 15.8.1960, vyhotoveného Strediskom geodézie a kartografie v Ružomberku.

V pozemkovej knihe je pridelený pozemok zapísaný na meno uvedenej organizácie v kat. území obce Ružomberok vo vl. č. 140 parc. č. 2293/4

Pozemok musí byť zastavaný najneskoršie do Rod. dom je už postavený.

Právoplatnosťou tohto rozhodnutia vzniká menovanému občanovi právo, aby s ním organizácia: MsNV v Ružomberku uzatvorila dohodu o zriadení práva osobného užívania k uvedenému pozemku.

Toto rozhodnutie stratí účinnosť, ak právo z neho nebude oprávneným u zmienených organizácií uplatnené do 3 mesiacov odo dňa, kedy nadobúda právoplatnosť.

Proti tomuto rozhodnutiu je možno podať odvolanie do 15 dní od jeho doručenia u ONV – finančného odboru v Lipt. Mikuláši.

O tom upovedomujeme:

Frant. Kendera a manž., Ružomberok, Biely Potok, ul. Korytnická.  
MsNV, odbor výstavby a vod. hosp., Ružomberok, so súčasným zaslaním výkazu plôch a výpisu z poz. knihy.

Národný výbor Vied, odboru: Vl. Pavlovic.

Kraj: Stredoslovenský  
Okres: Lipt.Mikuláš  
Obec: Ružomberok

Ludový súd: Lipt.Mikuláš  
Kat. územie: Ružombe rok  
List mapy č: 29

OKRESNÉ NEMYSLOVSKÉ STREDISKO  
LIPTOVSKÝ MIKULÁŠ

## Geometrický (polohopisný) plán

čís. zákazky: /60-204-920

Mierka mapy kat.: 1: 2880

pozemnoknižnej: 1:

SNÍMKA Z MAPY KATASTRÁLNEJ A STAV SKUTOČNÝ

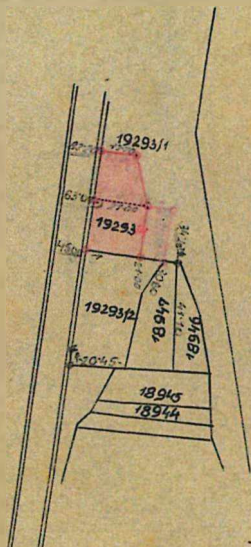

STAV POZEMNOKNIZNÝ

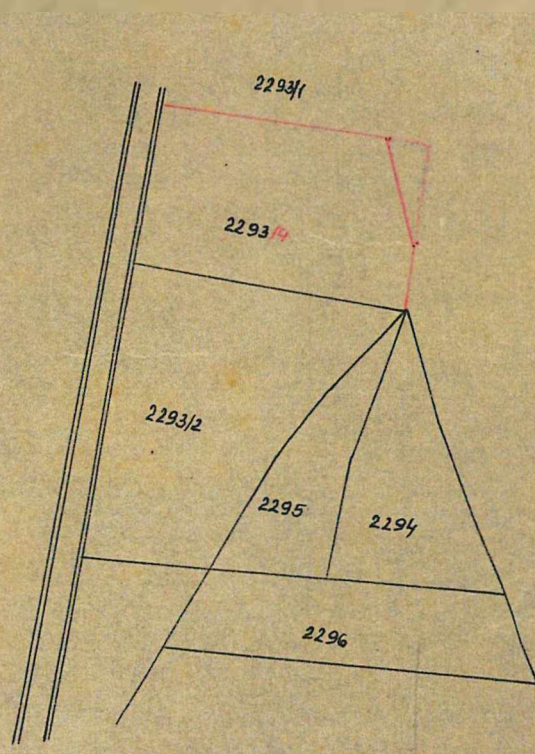

16.5.1960

ú oznacn kolíkmi  
M. Časčevoj

Potvrdzujem, že táto kópia presne súhlasí s originálom. Ustanovenie zákona č. 139/4 bolo dodržané.

V \_\_\_\_\_ dňa \_\_\_\_\_

Obecný úřad v Ružomberku  
 782 0001 katastrálna mapa č. 12091

V Ý P I S Z K A T A B T Ā R A N E H N U T E L N Ā E T Ā

Obec: Ružomberok  
 Katastrálna mapa: Ružomberok  
 Katastrálny územný plán: Ružomberok

Dátum vyhotovenia: 1997/01/01  
 Číslo vyhotovenia: 12091/01/01

V Ý P I S Z L I S T U V L A S T N Í C T V A č. 12091

Územný plán: Miestna časť Ružomberok

Číslo pozemku	Číslo parcely	Druh stavby	Charakteristika	Podmienka	Obsah
782/0	2342	510	rodinný dom	podmienka neuzatváranie	782/0
Charakteristika: 510 - dom (rodinný) - Stavba so zápisom územného plánu					
Číslo vlastníka:				(celkový obsah pozemku)	
Podiel vlastníka:				(obsah)	
Podiel:				1/1	
Číslo domu:				782/0	

Územný plán: Ružomberok

Číslo katastrálnej mapy:

Podmienky:

Číslo katastrálnej mapy:

Objednávka: 879/2001  
 Vyhotovila:



OBLASTNÝ ÚSTAV GEODÉZIE A KARTOGRAFIE  
V ŽILINE, ul. HOLLÉHO č. 7.

Peňažný ústav dodávateľa		Číslo účtu Smerové číslo	Deň splatnosti 13.IX.1960.	
Odberateľ:  K e n d e r o v á Alžbeta,		<b>Faktúra číslo:</b> 3128/60 Zi-VIII.60 celková - dielčiasť. _____ Vyhotovená dňa 3.IX.1960. Odošlaná dňa 3.IX.1960. Deň ukončenia prác /vyskladnenia/ 19.VIII.1960.		
Peňaž.ústav odberateľa	Číslo účtu smer.číslo			
Číslo hosp. zmluvy	Dátum a číslo objednávky	20.V.60	Výkon previedol Ružomberok /vyskladnil/	
Objednávateľ	adresát	Vyfakturoval 2		
Celková čiastka faktúry Kčs	253.40	Výkon odovzdaný /tovar odoslaný/ Komu		adresátovi
Číslo zákazky	72/60-204-920	Splatná inkasným príkaz. /počtovou poukážkou		zloženka.
Pol.	Text		Kčs	Kčs
Na základe Vašej objednávky previedli sme Vám vyhotovenie geometrických plánov ..... na odkupené parcely ..... v kat. území Ružomberok. Účtované podľa smerníc SGK z 2.III.1959 čís. 12-1013/1959.115.				
Š p e c i f i k á c i a f a k t ú r y				
	1. Tabulka č. 45, stupeň obt.pol. 1/ I. základná sadzba .....		218.--	
	2. % príplatok podľa pozn. 2 za väčšiu výmeru nad 600 m <sup>2</sup> /celk. vým. m <sup>2</sup> /			
	3.55% príplatok za vytýčenie hranice podľa pozn. 7 .....			
	4. 10% príplatok za vymačenie služobnosti podľa pozn. 4 .....			
	5. 10% príplatok za väčší formát geometrického plánu podľa pozn. 6 t.j. 10x /počet form./		21.80	
	6. 10% zvýšenie pri prácach s nezjedn. oper.			
	7. Individuálne kalkulácia podľa bodu 3 hore- uvedeného cenníka .....			
	.....			
	spolu:	Kčs		
sláva %				
	ostáva:		13.60	
8. Cestvné a stravné zamestnancom .....			13.60	
1 zloženka-dop.	Celkom:	Kčs	253.40	253.40

Splatné do 10 dní odo dňa vyhotovenia faktúry. V prípade predĺženia účtuujeme 0.50 % z dlhšej čiastky za každý deň omeškania, najmenej Kčs 10.--.

Plány sa nachádzajú na Okresnom mer. stredisku v

701. i 164/60

Odbor výstavby a vodného hospodárstva rady MNV v Ružomberku.

Číslo: Výst. 327. - /1960.

V Ružomberku dňa 24. VI. 1960

Vec: K E N D E R A František a manželka Alžbeta,

LIMIT: 1960

Žiadosť o stavebné povolenie na stavbu rodinného domku.

Rozhodnutie o prípustnosti stavby.

V zmysle smerníc Slovenského výboru pre výstavbu zo dňa 12.6.1959 zn.24-2988a/59 článku 16, podal K E N D E R A František a manželka Alžbeta rod.

obyvatelia Ružomberok - B. Potok žiadosť o stavebné

povolenie stavby rodinného domku svojpomocou - ~~stavebníkom~~

Žiadosť bola podľa článku 17 cit. smerníc prejednaná a uznesením rady

MNV v Ružomberku číslo ..... zo dňa 15. III. 1960 schválená pre vydanie stavebného povolenia.

V ý r o k .

Odbor výstavby a vodného hospodárstva rady MNV v Ružomberku, ako stavebný úrad I. stupňa na základe hospodáreného po miestnom komisionálnom rokovaní prevedenom dňa 14. júla 1960 v zmysle § 10, zák. č. 87/1958 a § 25 vyhl. č. 144/59 ÚV.

p o v o l u j e

podľa § 2 cit. zák. a § 4 cit. vyhlášky, ako i vyšetrovacích smerníc Slovenského výboru pre výstavbu, obyvateľovi z Ružomberka

na pozemku parc. čísla 1929a/3 ..... v kat. území obce Bialy Potok

stavbu, ~~stavbu~~ rodinného domčka pozostávajúceho:

- ..... 2. izieb, ..... 1. kuchyne, predsieňa, špajze, kúpeľne,
- ..... pivnice, ..... podkrovných izieb.

Stavba sa prevádza podľa schváleného projektu, ktorý tvorí nerozdielnu súčasť tohoto rozhodnutia. Odchytky od schváleného projektu bez predbežného stavebného úradu sú neprípustné a tieto budú trestané podľa § 43 odst. 2, lit. a zák. č. 88/1950 zb, prípadne takáto stavba bude odstránená na náklad stavebníka.

Pri stavbe musia byť dodržané ustanovenia vyhlášky č. 113/1950 ÚV II. časť a všetky do úvahy prichádzajúce platné ČSN.

Situovanie stavby sa určuje :

- a./ uličná čiara, podľa vytýčenia na tvárnosti miesta.
- b./ zo strany od susedov
- c./ v šikve, sokol dia staveb. plánov.

Osobitné podmienky: Stavebník je povinný zriadiť betón. žumpu.

a./ Stavba musí byť dokončená v zmysle článku 2, smerníc Slov. výboru pre výstavbu z 12. VI. 1959, zn. 24-2988/59 a uznesenia vlády č. 34/1960 z 15. I. 1960 v lehote 2 rokov.

b./ Stavba musí byť označená vývesnou tabuľou pripevnenou na viditeľnom mieste stavby, ktorá sa súčasne s týmto rozhodnutím určuje.

c./ Podľa článku 10 cit. smernice na stavbe sa nesmú zamestnávať osoby vyťahujúce satruvalom pred výnorným pomeru, živiace sa vykonávaním prác bez riadneho oprávnenia.

d./ Podľa článku 11 cit. smernice a § 6 vyhlášky č. 144/1959 ÚV s ohľadom na rozsah stavby a kvalifikácie stavebníka vykonávaním občianskeho technického dozoru sa určuje

**stav. dozor pri MNV Inž. Anton Surový - Tu.**

e./ Na doplnenie základných stavebných hmôt stavebníkom už prichystaných sa prideluje stavebníkovi:

- ..... 5,000 tehly, ..... 1,000 kvádre, cementu 45 q V.P. 40...q,
- ..... 1,200 krytina kus., ..... 5..... dreva m<sup>3</sup>, ..... 500 železa kg.

Na odber tohoto prideleného množstva stavebných hmôt musí stavebník uzavrieť s distribučným podnikom JLSD v Ružomberku zmluvu o dodávke a preplatenie tohoto sa prevedie cez štátnu sprítelňu v Ružomberku k finančné vloženie viinkulovaného vkladu.

f./ Po skerčení stavby stavebník je povinný zažiadať podľa § 26 odst.c., vl.nar.č.8/1950 o povolenie užívania stavby. K žiadosti pripočí potvrdený stavebný plán a potvrdenie o preskúšaní komínov v zmysle vl.nar.č.185/1954 ÚV I. diel.

g./ Prípadné osobitné pripomienky: .....

Správny poplatok sa vyrubuje podľa zák.č.60/1955 zb.pol.33 a 6, sumou Kčs ..... 120,--....., ktorú stavebník je povinný pri prevzatí rozhodnutia šek.vplat.lístkom uhradiť do štátnej pokladne.

Námietky povahy súkromoprávnej toto rozhodnutie nerieši a v týchto sa účastníci konania odkazujú na porad občianskeho práva.

Týmto rozhodnutím bolo súčasne preveďené konanie podľa § 10, zák.č. 84/1958 a preto toto rozhodnutie tiež nahradzuje územné rozhodnutie, ktoré Odbor výstavby a ved.hospodárstva rady MNV podľa § 11, odst.3 cit.zákona je kompetentný vydať.

Proti tomuto rozhodnutiu možno podať odvolanie do 15 dní od doručenia na Odbor výstavby a vedného hospodárstva rady CNV v Ružomberku, cestou Odboru výstavby a ved.hospodárstva rady MNV v Ružomberku.

Proti vyrubeniu správneho poplatku odvolanie možno podať.

O tomto sa upovedomujú :

- 1./ Stavebník **KENDERA František a manž. - Ružomberok - B.Potok 295.**
- 2./ ~~.....~~ .....
- 3./ Ošiačny odbor rady CV v Ružomberku.
- 4./ MNV a OB Ružomberok.
- 5./ .....

člúci odboru:  
**Vojtech Dlhovič.**

Mestský národný výbor - odbor výstavby a občianskeho hospodárstva v Ružomberku .

14.II.1969.

Voľná : Vyb. - 327 - 397/1968.

V Ružomberku dňa.....

K e n d e r a František a manž.

Prímet : .....

Biely Potok, Korytnická č.d.1a.

Novostavba : .....

Vydanie užívacieho a obývacieho  
povolenia

### R O Z H O D N U T I E.

Mestský národný výbor - odbor výstavby a vodného hospodárstva v Ružomberku na zá-  
klade žiadosti Kenderu Františka a manž. obyv. v B.Potoku -Korytnická 1a  
zo dňa 8.febr.1968 podľa ustanovenia § 26 vl.nar.č. 8/65 Zb. zo dňa 22.II.  
1968 bodu 97 a 103 ustanovenia vyhl. Štát. výboru pre výstavbu č.243/57 ÚV na no-  
vostavbu povolen. výmerom NOV- OV, Ružomberok pod zn. Vyb. 327- 3176/68  
zo dňa 24.janu 1968 udeľuje týmto

u ž í v a c i e a o b ý v a c i e p o v o l e n i e,

na základe miestnou prehliadkou konanou tunajším odborom a obecnou stavebnou komisiou  
dňa 20.nov.1968 bolo zistené, že rodinný dom stavba bola prevedená  
správne podľa schválených plánov, boli dodržané všetky podmienky norecitolovaného po-  
vovacieho výmeru, je dostatočne sucha a po stránke bezpečnostnej, ako i zdravot-  
nej je bezzávadná.

Stavba bola dokončená november 1968 a je od dňa november 1968  
kaváňaniu a obývaniu suseda.

Pre novostavbu je určené nové číslo popisné : 1a/478.

Odchytky proti schváleným stavebným plánom boli prevedené tieto : nesb.1.

Keďže tieto odchytky proti stavebným plánom boli prevedené správne, staveb-  
ným predpisom vyhovujú a záujmov susedov, ako i zainteresovaných stránok sa nedo-  
tkávajú, podľa vpredu uvedenej vyhlášky bodu č. 100 dotatočne berú sa so schválenia  
na vedomie.

Dávka za úradný výkon podľa zákona 146/65 Zb. Kčs: 0.

Podľa výsledku miestnej prehliadky ukladá sa stavebníkovi, aby najneskoršie do júla 1969.

splnil tieto podmienky : dokompletizovať kúpalku,  
schody do pôjda.

X

Potreba stavebného materiálu na dokončenie stavby sa javí :

ceментu : 10 q.

vápna : 10 q.

Proti tomuto rozhodnutiu možno podať odvolanie prostredníctvom tuncjšieho odboru do 15 dní od jeho doručenia na ONV - odbor výstavby v Liptovskom Mikuláši.

O tom sa upovedomuje :

1./ Žiadateľ : K e n d e r a František a manž.- B.Poťok, Korytnická 1

2./ MsNV - fin.odbor v Ružomberku

3./ MsNV - odbor POaD, odd.bytové, Ružomberok

V o s. odboru:

Tomáš Magát



MeNV - odbor výstavby a vodného hospodárstva v Ružomberku.

Číslo: Výst.99- 1.272/1963.

v Ružomberku dňa 24. júna 1963.

Všetkým stavebníkom v meste

R u ž o m b e r o k .

V e c : Dokončenie stavby rodinných domkov.

Podľa okresného harmonogramu má sa v obvode meste Ružomberok odovzdať do užívania v roku 1963 46 stavieb rodinných domkov. Do úvahy prichádzajú odovzdať stavby rodinných domkov povolené v rokoch 1958 - 1961 ktoré v zmysle zákona sa mali ukončiť v priebehu 2.rokov odo dňa vydania stav.povolenie, keďže podľa záznamov zisťujeme, že došiaľ ste tunajší odbor nepožiadali o vydanie užívacieho povolenia a ani o predĺženie platnosti stav.povolenia, predpokladáme, že Vaša stavba sa nachádza pred ukončením. Upozorňujeme Vás, že platné smernice pre povoľovanie súkromnej výstavby ukladajú povinnosť stavebníkom v prípade, že stavbu v lehote dvoch rokov ukončia žiadať u stavebného úradu o predĺženie platnosti stavebného povolenia.

Aby sme mohli zostaviť plán ukončovania súkromnej výstavby, najmä u rodinných domkov povolených v rokoch 1958- 1961 a predchádzajúcich je nütne tunajšiemu odboru na priloženom tlačive zahlásiť všetky skutočnosti podľa pretlače. Termín vyplnenia dotazníka žiadame zaslať najneskoršie do 10. júla 1963.

Okrem toho Vás žiadame ak Vaša stavba nebude dokončená, aby ste tunajšiemu odboru predložili stavebné povolenie so žiadosťou o predĺženie platnosti stavebného povolenia. Inak pred vydaním užívacieho povolenia nebude vydaný súhlas zapojenia na elektr.prúd. Tam kde bude zistené, že zapojenie na elektr.prúd je prevedené bez vydaného užívacieho povolenia navrhne ERZ každú stavbu z elektrického prúdu vypnúť.

Žiadame, aby ste vo vlastnom záujme požadovaný dotazník tunajšiemu odboru v stanovenej lehote predložili.

V e d. odboru:  
T. Mágát.

likvidačná skupina podnikov z miestnych zdrojov pri MNV v Ružomberku.

Číslo: 2/16/1960

Predmet: Vyúčtovanie stavebného dozoru-

### R o z h o d n u t i e

Likvidačná skupina podnikov z miestnych zdrojov pri MNV v Ružomberku týmto vyúčtováva K e n d e r s F r a n t i š k o v i, byv. Ružomberok, Biely Potok, Kozátnická ul. . . . . zložení zálohu v roku 1960 . . . . v sume 650,- Kčs na stavebný dozor pri výstavbe-prestavbe-prístavbe rodinného domku, chaty a pod. a to za:

- 1/ Územnú úpravu parciel.
- 2/ Osadenie stavby do terénu.
- 3/ Vlastné vytýčenie stavby.
- 4/ Občasný stavebný dozor na staveništi.
- 5/ Vypracovanie normálnej kalkulácie pre Štát. sporiteľňu.

Na vyššie uvedených prácach boli Vám pracovníkmi býv. prevádzky z miestnych zdrojov "Stavebný dozor" pri MNV v Ružomberku prevedené práce v rozsahu 8 hodín á Kčs 20,- t.j. v hodnote 160,- Kčs slovom jednošesdesiat . . . . . korún čsl.

Na základe uvedeného ostáva vo Vaš prospech zvyšok zálohy 490,- Kčs slovom štyristodeväsdesiat . . . . . korún čsl., ktorú čiastku Vám po nadobudnutí právoplatnosti tohoto rozhodnutia poukážeme na Vašu adresu.

### D ô v o d y :

Likvidačná skupina podnikov z miestnych zdrojov pri MNV v Ružomberku pristúpila k predmetnému rozhodnutiu z toho dôvodu, že prevádzka z miestnych zdrojov "Stavebný dozor" bola dňom 1. januára 1961 zrušená a do dnešného dňa Vami zložená záloha v sume Kčs 650,- nebola vyúčtovaná.

Protí tomuto rozhodnutiu je prípustné odvolanie do 15 dní odo dňa jeho doručenia cestou tunajšej likvidačnej skupiny na Radu MsNV v Ružomberku.

V Ružomberku dňa . . . 15. apríla 1964. . . .

Ve

.....

**Rada miestneho národného výboru v Ružomberku** -- odbor výstavby vod. a MH.

Číslo: Výst. 99 - 1522/1960.

V Ružomberku 26. marca 1960.

K e n d e r a František

Biely Potok,

Predmet: Žiadosť o odkúpenie časti mestského pozemku,  
v Bielom Potoku.

Prílohy: --- K číslu: ---

Rada MNV v Ružomberku prejednála Vašu žiadosť o odkúpenie časti pozemku v Bielom Potoku, dala predbežný súhlas na zakúpenie tohoto v prospech Vás. Potrebne je, aby ste si dali vypracovať geometrický plán, ďalej kúpno-predajnú zmluvu, ktorú predložíte až po doručení geometrického plánu, nakoľko je potrebné najskôr vedieť akú plochu sa jedná a až potom Vám môže byť ustálená jednotková cena.

Okresný úrad, katastrálny odbor, Ružomberok  
-----

Potvrdenie.

Pozemková kniha týmto potvrdzuje, že podľa geometrického plánu  
číslo. ~~360 29 343~~ - 54/2000... diel označený ako DIEL 4.....  
v katastrálnom území <sup>v</sup>RUŽOMBEROK - P. POTOK bol vytvorený z po  
zemnoknižnej parcely na pozemnoknižnej mape bez parcelného čísla  
a v pozemnoknižnej zápisnici nie je knihovaný.

V Ružomberku dňa : 4. 11. 2000

odd. DV

VÝPIS Z POZEMKOVEJ KNIHY

Číslo

140

Biely Potok

A. Majetková podstata

Radové číslo	Parcelové číslo	A.+.	Výmera			Poznámka
			ha	a	m <sup>2</sup>	
33	/2293/	1.2293/3:/ hora Staré Lazy Ostatné rč. nežiadané. B. Vlastníctvo	7	17	88	LV 6678
		12. Československý štát - MNV v Ružomberku čd.569/1953 - v zmysle zákona č. 90/50 Zb.  C. Tarchy : Ø  Došlo k zmene: RI 129/79 mpč. 2316 Z 1266/95 pod B 12 Z 1542/99 mpč. 2920/8 Z 2534/99 mpč. 2354 V 1195/99 mpč. 2920/8, Z 1462/99-ZRPS,				v celku
						

Číslo ... 893/2000  
 Ružomberk ...  
 ...  
 ...  
 ...  
 ... XI. 2000.  
 ...

**SLC VENSKÁ GEODETICKÁ SPOLOČNOSŤ s.r.o.**

Bakošova č.8  
Baustá Bystriica

## **GEOMETRICKÝ PLÁN**

KRAJ: Žilinský

OKRES: Ružomberok

OBEC: Ružomberok

Katastrálne územie: Ružomberok

Počet použitých bodov z dokumentácie: **PBPP** : 3  
**Body trig.siete** : ----  
**Podrobné body** : ----

Geomrický plán je podkladom na právne úkony, keď údaje doterajšieho stavu výkazu výmer sú zhodné s údajmi platných výpisov z katastra nehnuteľnosti

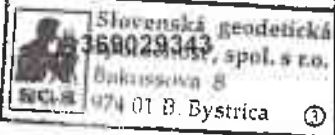
Vyhotovitel:		Kraj <b>Žilinský</b>	Okres <b>Ružomberok</b>	Obec <b>Ružomberok</b>	
		Kat. Uzemie: Ružomberok	Číslo Plánu <b>36029343 - 54/2000</b>	Mapový list č. <b>RK 1-8/12</b>	
<b>GEOMETRICKÝ PLÁN</b>			Na určenie vlastníckeho práva a oddelenie parciel :6343/1,2 a 6344/2		
Vyhotovil		Autorizačne overil		Úradne overil Meno: <i>Ing. Martin Grman</i>	
Dňa: <b>19.júla.2000</b>	Meno: <b>Gertner Eduard</b>	Dňa: <b>20.júla.2000</b>	Meno: <b>ing.Martin Grman</b>	Dňa: <i>4.9.2000</i>	Číslo: <i>729/00</i>
Nové hranice boli v prírode označené  <b>múrom, plotom,</b>		Náležitostami a presnosťou zodpovedá predpisom		Úradne overené podľa § 9 zákona NR SR č. 215/1995 Z.z. o geodézii a kartografii	
Záznam podrobného merania ( meračský náčrt ) č.  <b>3831</b>					
Súradnice bodov označených číslami a ostatné meračské údaje sú uložené vo všeobecnej dokumentácii					

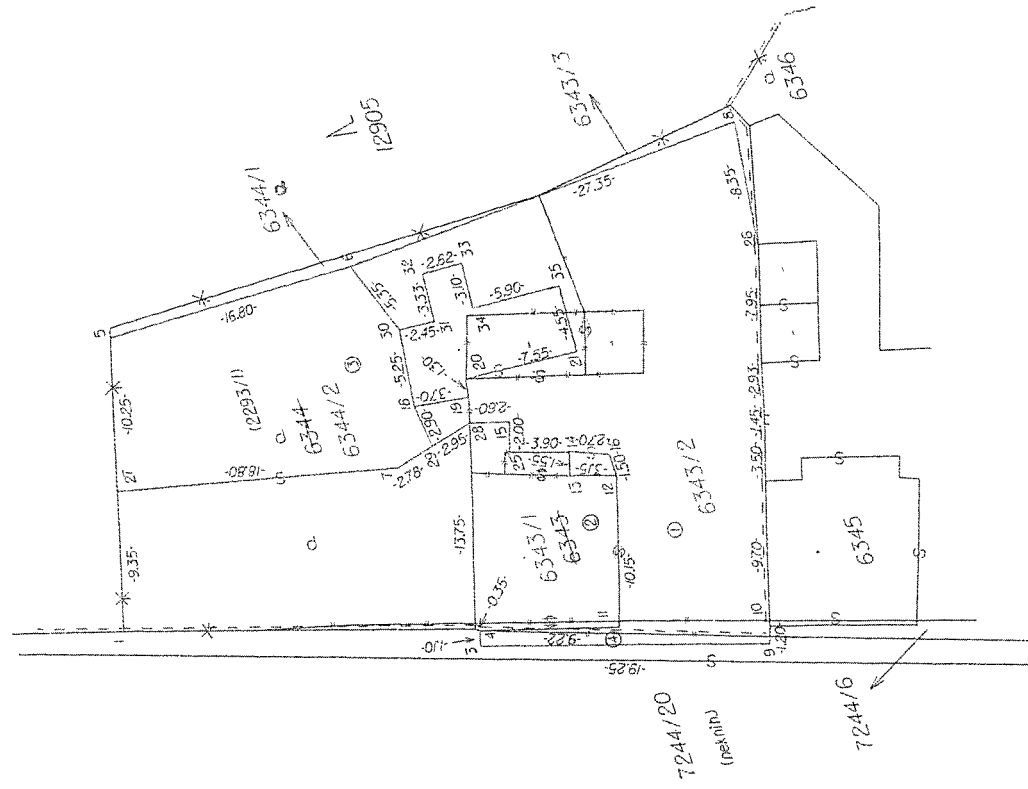



VÝKAZ VÝMER																
str. 1																
Doterajší stav																
požn. v ložky	listu vlast.	Číslo			Výmera		Druh pozemku	Diel číslo	k parcele číslo	m2	od parcely číslo	m2	Nový stav			
		PK	KN-E	KN-C	ha	m2							Číslo parcely	Výmera m2	Druh pozemku	Vlastník (iná oprávnená osoba) adresa (sídlo)
140		2293/1			7	1788										
									Stav právny							
					1		1	6343/2	548						doterajší	
					2		2	6343/1	113							
					3		3	6344/2	482							
					4		4	6343/2	15						doterajší	
					1		1			2293/1		548				
					4		4			neknih		15			Kendera František a manž. Alžbeta	
					2		2			2293/1		113			dotto	
					3		3			2293/1		482			dotto	
spolu:						7			1158			1158		7	1803	
Poznámka: Rozdiel v sume stavu doterajšieho a stavu nového sa nachádza na ploche neknihovanej parcely.																

# VÝKAZ VÝMER

str.2

Zmeny																
Doterajší stav					Nový stav											
Číslo		parcely			Druh pozemku		Diel číslo		Druh pozemku		Vlastník (iná oprávnená osoba) adresa (sidlo)					
požkn.v ložky	listu vlast.	PK	LV	KN-E	KN-C	Výmera		od parcely číslo	m2	k parcele číslo	m2	Číslo parcely	Výmera		Druh pozemku	Vlastník (iná oprávnená osoba) adresa (sidlo)
						ha	m2						ha	m2		
					7244/6		34					7244/6		16	zast.pl	doterajší
					7244/20		2355					7244/20	1	2340	zast.pl	doterajší
					6343		549					6343/2		563	zast.pl (dvor)	Kendera František a manž. Alžbeta
												6343/1		113	zast.pl. (dom č.s.353)	detto
												6343/3		9	zast.pl.	doterajší
					6344		600					6344/2		482	záhrada	Kendera František a manž. Alžbeta
												6344/1		15	záhrada	doterajší
spolu:							1						1	3538		

Poznámka: parcelu č.6343/2 možno do registra C KN zipsat iba na základe dolozenia rozhodnutia orgánou PPF o jej vyňatí z PPF

СРЕДНОУЧЕБНО-ТЕХНИЧЕСКАЯ ШКОЛА  
 № 10 ГОРОДА КИРОВОГРАДА

К Л А С С И Ф И К А Ц И Я

Учебно-методический кабинет  
 № 101, г. Кировград  
 Учитель: КУРЬЕВ Ю.

Дата вынесения в печать  
 12.09.12

К Л А С С И Ф И К А Ц И Я

Учебно-методический кабинет

Страна

(полное название)

Наименование	назначение	Другие	Характер-	Поземка	Служб.
объекта	объекта	назначе-	ности		объекта
№	№	ние	ности		№
101	101	б/о	б/о	земельный участок	792/01

Примечание:

101 - земельный участок - б/о - б/о (б/о) - б/о по земельному участку

№ 101 (101)

(полное название)

№ 101 (101) - земельный участок  
 № 101 (101) - земельный участок

Служб.  
 № 101

1. Назначение: Земельный участок

г. Кировград, ул. Кирова, 1  
 Земельный участок

792/01  
 1/3

101 - земельный участок - б/о (б/о) - б/о (б/о)

792/01

Учебно-методический кабинет

Учебно-методический кабинет

Учебно-методический кабинет

Учебно-методический кабинет

Обработано: 8/9/12  
 Выполнил: Курьев Ю.

**Dodatok č. 1 k zmluve o bežnom transfere č. 1/V/2001**

**Mesto Ružomberok, zastúpené primátorom JUDr. Jurajom Čechom**

**a**

**Kendera František ,**

uzatvárajú tento dodatok k zmluve o bežnom transfere zo dňa 16.5.2001

**Bod č. 2 zmluvy o bežnom transfere sa dopĺňa nasledovne:**

Náklad na zriadenie pretlaku pre p. Kenderu Františka je 20.011,50 Sk. Po odpočítaní zálohy ostáva zaplatiť 10.011,50 Sk.

**Bod. č. 3 zmluvy o bežnom transfere sa dopĺňa nasledovne :**

Nedoplatok na pretlaku vo výške 10.011,50 Sk bude uhradený Mestom Ružomberok na č. účtu dodávateľa prác do troch dní od podpísania dodatku zmluvy.

Dodatok sa vyhotovuje v troch rovnopisoch z ktorých jeden dostane p. František Kendera, jeden Katarína Turanová - TURGAS a jeden Mesto Ružomberok

v Ružomberku, 11.6.2001

-----  
/

-----