

OKRESNÝ NÁRODNÝ VÝBOR V LIPTOVSKOM MIKULÁŠI – ODBOR FINANČNÝ

Zn.: Fin.: 1654/65-131-La.

V Lipt. Mikuláši dňa 25.9.1965.

Rozhodnutie

o pridelení pozemku do osobného užívania.

Okresný národný výbor v Lipt. Mikuláši – odbor finančný prideluje podľa § 205 ods. 1 obč. zákonníka žiadateľovi: Frant. Kendera a manž., ul. _____, na základe jeho žiadosti zo dňa 12.8.1965 pozemok parc. číslo 2293/A/1 kat. územia Ružomberok vo výmere 7,28 19293/4 m², ktorý je vo vlastníctve čl. štátu v správe organizácie: MsNV v Ružomberku do osobného užívania na ~~výstavbu rodinného domčeka~~ Rod. dom je už postavený.

Číslo parcely a výmera je určená podľa ^{výkazu plôch} ~~geometrického plánu~~ číslo 72/60-204-920 zo dňa 15.8.1960, vyhotoveného Strediskom geodézie a kartografie v Ružomberku.

V pozemkovej knihe je pridelený pozemok zapísaný na meno uvedenej organizácie v kat. území obce Ružomberok vo vl. č. 140 parc. č. 2293/4

Pozemok musí byť zastavaný najneskoršie do Rod. dom je už postavený.

Právoplatnosťou tohto rozhodnutia vzniká menovanému občanovi právo, aby s ním organizácia: MsNV v Ružomberku

uzatvorila dohodu o zriadení práva osobného užívania k uvedenému pozemku.

Toto rozhodnutie stratí účinnosť, ak právo z neho nebude oprávneným u zmienených organizácií uplatnené do 3 mesiacov odo dňa, kedy nadobúдне právoplatnosť.

Proti tomuto rozhodnutiu je možno podať odvolanie do 15 dní od jeho doručenia u ONV – finančného odboru v Lipt. Mikuláši.

O tom upovedomujeme:

Frant. Kendera a manž.,
MsNV, odbor výstavby a vod. hosp., Ružomberok, so/súčasným zaslaním
výkazu plôch a výpisu z poz. knihy.

Ved. odboru: Vl. Pavlovic.

Kraj: Stredoslovenský
Okres: Lipt.Mikuláš
Obec: Ružomberok

Eudový súd: Lipt.Mikuláš
Kat. územie: Ružomberok
List mapy č: 29

OKRESNÉ MEZARSKÉ STREDISKO
LIPTOVSKÝ MIKULÁŠ

Geometrický (polohopisný) plán

čís. zákazky: 60-204-920

Mierka mapy kat.: 1: 2880

pozemnoknižnej: 1:

SNÍMKA Z MAPY KATASTRÁLNEJ A STAV SKUTOČNÝ

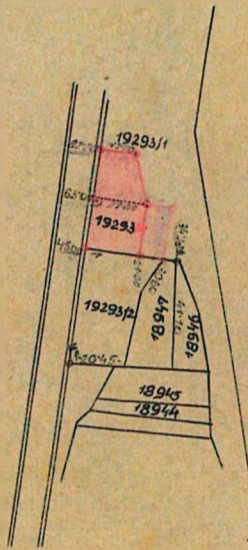

STAV POZEMNOKNIZNÝ

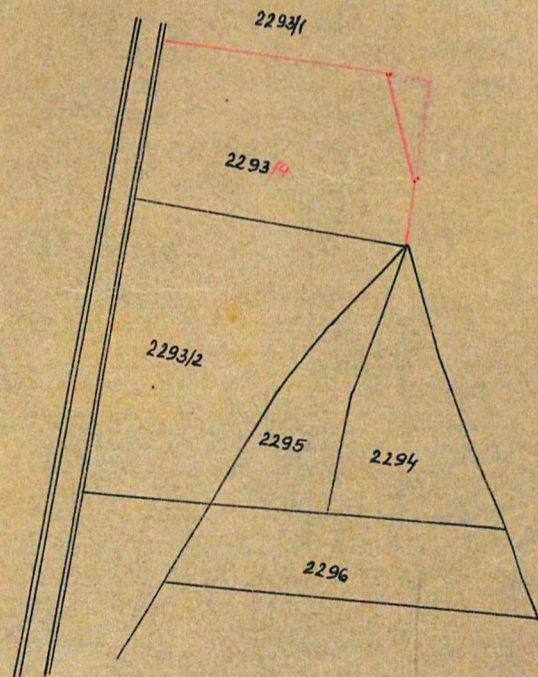

16.5.1960

sa označené kolíkmi
M. Časčevoj

Potvrdzujem, že táto kópia presne súhlasí s originálom. Ustanovenie zákona č. 139/4 bolo dodržané.

V _____ dňa _____

Direkčný úrad v Bratislave
 ŠOP Zbor katastra nehnuteľnosti

V Ý P I S Z K Ý T A Ľ T Ľ A N E H N U T E Ľ N O S T Í

Okres: Bratislava
 Územ: BRATISLAVA
 Kata: časť: Bratislava

Dátum vyhotovenia: 19. 01. 2012
 čas vyhotovenia: 10:19:57

V Ý P I S Z L I S T U V L A S T N Í C T V A č. 12091

Územ: K. KÚPEĽSKÁ PODOBATA

Stavba		Druh stavby		Charakteristika		Podnaska	Objem	
7350	2342	E10	rodinný dom	domček nesborávaný		792/0	1	
Charakteristika: 510 - dom (rodinný) - Stavba so spoločným územom								
Vlastník:						(celkový vlastníkov)	1	
Meno, priezvisko, meno							Objem	
a) adresa vlastníka							mer	
1 Karpáča, František a Alžbeta,							Objem: 792/0	
Podiel:							Podiel: 1/1	
Zapís dom - s. l. 15/253, 2001; z 1461/2001;							792/0	

Územ: K. FARUČ

Územ: K. FARUČ

Územ: K. FARUČ

Územ: K. FARUČ

Objednávka:
 Vyhotovil:

879/160/12

OBLASTNÝ ÚSTAV GEODÉZIE A KARTOGRAFIE
V ŽILINE, ul. HOLLÉHO č. 7.

Peňažný ústav dodávateľa	Číslo účtu Smerové číslo	Deň splatnosti 13.IX.1960.	
Odberateľ: K e n d e r o v á Alžbeta,		Faktúra číslo: 3128/60 ŽI-VIII.60	
		celková - dielčiasť. _____	
		Vyhotovená dňa 3.IX.1960.	
		Odošlaná dňa 3.IX.1960.	
		Deň ukončenia prác /vyskladnenia/ 13.VIII.1960.	
Peňaž.ústav odberateľa	Číslo účtu smer.číslo		
Číslo hosp. zmluvy	Dátum a číslo objednávky	Výkon previedol Ružomberok /vyskladnil/	
Objednávateľ: adresát		Vyfakturoval Z	
Celková čiastka faktúry Kčs 253.40		Výkon odovzdaný Komu /tovar odoslaný/ adresátovi	
Číslo zákazky 72/60-104-910		Splatná inkasným príkaz. /počtovou poukážkou zloženka.	
Pol.	Text	Kčs	Kčs
	Na základe Vašej objednávky previedli sme Vám v hotovenie geometrických plánov na odkupené parcely v kat. území Ružomberok Účtované podľa smerníc SGK z 2.III.1959 čís. 12-1013/1959.115.		
	Š p e c i f i k á c i a f a k t ú r y		
	1. Tabuľka č. 45, stupeň obt. pol. 1/ I. základná sadzba	218.--	
	2. % príplatok podľa pozn. 2 za väčšiu výmeru nad 600 m ² /celk. vým. m ² /		
	3. 55% príplatok za vytýčenie hranice podľa pozn. 7		
	4. 10% príplatok za vyznačenie služobnosti podľa pozn. 4		
	5. 10% príplatok za väčší formát geometrického plánu podľa pozn. 6 tj. 10x /počet form./	21.80	
	6. 10% zvýšenie pri prácach s nezjedn. oper.		
	7. Individuálne kalkulácia podľa bodu 3 hore- uvedeného cenníka		
	spolu:	Kčs	
slava %	ostáva:		
8. Cestovné a stravné zamestnancom		13.60	
1 zloženka-dop.	Celkom:	Kčs 253.40	253.40

Splatné do 10 dní odo dňa vyhotovenia faktúry. V prípade predĺženia účtujeme 0.50 %
z dlžnej čiastky za každý deň omeškania, najmenej Kčs 10.--.

Plány sa nachádzajú na Okresnom mer. stredisku v

70. i 164/ko

Odbor výstavby a vodného hospodárstva rady MNV v Ružomberku.

Číslo: Výst. 327. /1960. V Ružomberku dňa 24. VI. 1960

Vec: K E N D E R A František a manželka Alžbeta, Žiadosť o stavebné povolenie na stavbu rodinného domku. LIMIT: 1960

Rozhodnutie o prípustnosti stavby.

V zmysle smerníc Slovenského výboru pre výstavbu zo dňa 12.6.1959 zn.24-2988a/59 článku 16, podal K E N D E R A František a manželka Alžbeta rod. obyvateľ žiadosť o stavebné povolenie stavby rodinného domku svojpomocou ~~stavebníkom~~ Žiadosť bola podľa článku 17 cit. smerníc prejednaná a uznesením rady MNV v Ružomberku číslo zo dňa 15. III. 1960 schválená pre vydanie stavebného povolenia.

V ý r o k .

Odbor výstavby a vodného hospodárstva rady MNV v Ružomberku, ako stavebný úrad I. stupňa na základe hospodáreného po miestnom komisionálnom rokovaní prevedenom dňa 14. júla 1960 v zmysle § 10, zák. č. 87/1958 a § 25 vyhl. č. 144/59 ÚV.

p o v o l u j e

podľa § 2 cit. zák. a § 4 cit. vyhlášky, ako i vyšetrovacích smerníc Slovenského výboru pre výstavbu, obyvateľovi z Ružomberka na pozemku parc. čísla 1929a/3 v kat. území obce Biely Potok stavbu, ~~stavebníkom~~ rodinného domčeka pozostávajúceho: 2. izieb, 1. kuchyne, predsieni, špajze, kúpeľne, pivnice, podkrovných izieb.

Stavba sa prevádza podľa schváleného projektu, ktorý tvorí nerozdielnú súčasť tohoto rozhodnutia. Odchylky od schváleného projektu bez predbežného stavebného úradu sú neprípustné a tieto budú trestané podľa § 43 odst. 2, lit. a zák. č. 88/1950 zb, prípadne takáto stavba bude odstránená na náklad stavebníka.

Pri stavbe musia byť dodržané ustanovenia vyhlášky č. 113/1950 ÚV II. časť a všetky do úvahy prichádzajúce platné ČSN.

Situovanie stavby sa určuje :

- a./ uličná čiara, podľa vytýčenia na tvárnosti miesta.
- b./ zo strany od susedov
- c./ v šikve, sokel dľa staveb. plánov.

Osobitné podmienky: Stavebník je povinný zriadiť betón. žumpu .

a./ Stavba musí byť dokončená v zmysle článku 2, smerníc Slovvýboru pre výstavbu z 12. VI. 1959, zn. 24-2988/59 a uznesenia vlády č. 34/1960 z 15. I. 1960 v lehote 2 rokov.

b./ Stavba musí byť označená vývesnou tabuľou pripevnenou na viditeľnom mieste stavby, ktorá sa súčasne s týmto rozhodnutím ~~od~~ ručuje.

c./ Podľa článku 10 cit. smernice na stavbe sa nesmú zamestnávať osoby vyžívajúce sa výhradne predovšetkým pomocou, zvláštne sa vykonávaním prác bez riadneho opatrovania.

d./ Podľa článku 11 cit. smernice a § 6 vyhlášky č. 144/1959 ÚV s ohľadom na rozsah stavby a kvalifikácie stavebníka vykonávaním občasného technického dozoru sa určuje
stav. dozor pri MNV Anton Surový - Tu.

e./ Na doplnenie základných stavebných hmôt stavebníkom už prichystaných sa prideluje stavebníkovi:
..... 5,000 tehly, 1,000 kvádre, cementu 45 q V.P., 40...q,
..... 1,200 krytina kus., 5 dreva m³, 500 železa kg.

na odber tohoto prideleného množstva stavebných hmôt musí stavebník uzavrieť s distribučným podnikom JLED v Ružomberku zmlovu o dodávke a preplatenie tohoto sa prevedie cez štátnu sporiteľňu v Ružomberku ktorého vloženie vinkulovaného vkladu.

f./ Po skončení stavby stavebník je povinný zažiadať podľa § 26, odst.c., vl.nar.č. 8/1956 o povolenie užívania stavby. K žiadosti pripoji potvrdený stavebný plán a potvrdenie o preskúšaní komínov v zmysle vl.nar.č. 185/1954 ÚV I. diel.

g./ Prípadné osobitné pripomienky:

Správny poplatok sa vyrubuje podľa zák.č. 60/1955 zb. pol. 33 a 6, sumou Kčs 120, ---, ktorú stavebník je povinný pri prevzatí rozhodnutia šek. vplat. lístkom uhradiť do štátnej pokladne.

Námietky povahy súkromoprávnej toto rozhodnutie nerieši a v týchto sa účastníci konania odkazujú na porad občianskeho práva.

Týmto rozhodnutím bolo súčasne prevedené konanie podľa § 10, zák.č. 34/1956 a preto toto rozhodnutie tiež nahrádza územné rozhodnutie, ktoré Odbor výstavby a vod. hospodárstva rady MNV podľa § 11, odst. 3 cit. zákona je kompetentný vydať.

Proti tomuto rozhodnutiu možno podať odvolanie do 15 dní od doručenia na Odbor výstavby a vodného hospodárstva rady ONV v Ružomberku, cestou Odboru výstavby a vod. hospodárstva rady MNV v Ružomberku.

Proti vyrubeniu správneho poplatku odvolanie rovnako podať.

O tomto sa upovedomujú :

- 1./ Stavebník **KENDERA František a manž. -**
- 2./ ~~XXXXX~~
- 3./ Písaný odbor rady ONV v Ružomberku.
- 4./ MNV - OB Ružomberok.
- 5./

Príslušný odbor:
Vojtech Dlhovič.

Mestský národný výbor - odbor výstavby a vodného hospodárstva v Ružomberku .

14.II.1969.

Začíska : Vyb. - 327 - 397/1968.

V Ružomberku dňa.....

K e n d e r a František a manž.

Prímet :

Novostavba :

Vydanie užívacieho a obývacieho
povolenia

R O Z H O D N U T I E.

Mestský národný výbor - odbor výstavby a vodného hospodárstva v Ružomberku na zá-
klade žiadosti Kendera Františka a manž. obyv. v
zo dňa 8.febr.1968 podľa ustanovenia § 26 vl.nar.č. E/65 Zb. zo dňa 22.II.
1958 podľa 97 a 103 ustanovenia vyhl. Štát. výboru pre výstavbu č.243/57 ÚV na no-
vostavbu povolená výmerom SNV- OV, Ružomberok pod zn. Vyb. 327- 3176/60
zo dňa 24.jún 1960 udeľuje týmto

u ž í v a c i e a o b ý v a c i e p o v o l e n i e,

nakoľko miestnou prehliadkou konanou tunajším odborom a obecnou stavebnou komisiou
dňa 20.nov.1968 bolo zistené, že rodinný dom stavba bola prevedená
presne podľa schválených plánov, boli dodržané všetky podmienky norecitolovaného po-
vovacieho výmeru, je dostatočne sucha a po stránke bezpečnostnej, ako i zdravot-
nej je bezzávadná.

Stavba bola dokončená november 1968 a je od dňa november 1968
k užívaniu a obývaniu sucha.

Pre novostavbu je určené nové číslo popisné : 1a/478.

Odchytky proti schváleným stavebným plánom boli prevedené tieto : neboli.

Keďže tieto odchytky proti stavebným plánom boli prevedené aprávne, staveb-
ným predpisom vyhovujú a záujmov susedov, ako i zainteresovaných stránok sa nedo-
týkajú, podľa vpredu uvedenej vyhlášky bodu č. 100 dotatočne berú sa so schválením
na vedomie.

Dávka za úradný výkon podľa zákona 146/65 Zb. Kčs: 0.

Podľa výsledku miestnej prehliadky ukladá sa stavebníkovi, aby najneskoršie do júla 1969.

splnil tieto podmienky : dokompletizovať kúpalku,
schoďy do pôjda.

X

Potreba stavebného materiálu na dokončenie stavby sa javí :

cementu : 10 q.

vápna : 10 q.

Proti tomuto rozhodnutiu možno podať odvolanie prostredníctvom tuzajšieho odboru do 15 dní od jeho doručenia na ONV - odbor výstavby v Liptovskom Mikuláši.

O tom sa upovedomuje :

1./ Žiadateľ : K e n d e r a František a manž.-

2./ MsNV - fin.odbor v Ružomberku

3./ MsNV - odbor POaD, odd.bytové, Ružomberok

V e š. odboru:

Tomáš Magát

MeNV - odbor výstavby a vodného hospodárstva v Ružomberku.

Číslo: Výst.99- 1.272/1963. v Ružomberku dňa 24. júna 1963.

Všetkým stavebníkom v meste

R u ž o m b e r o k .

V e c : Dokončenie stavby rodinných domkov.

Podľa okresného harmonogramu má sa v obvode meste Ružomberok odovzdať do užívania v roku 1963 46 stavieb rodinných domkov. Do úvahy prichádzajú odovzdať stavby rodinných domkov povolené v rokoch 1958 - 1961 ktoré v zmysle zákona sa mali ukončiť v priebehu 2.rokov odo dňa vydania stav.povolenia, keďže podľa záznamov zisťujeme, že do- siaľ ste tunajší odbor nepožiadali o vydanie užívacieho povolenia a ani o predĺženie platnosti stav.povolenia, predpokladáme, že Vaša stavba sa nachádza pred ukončením. Upozorňujeme Vás, že platné smer- nice pre povoľovanie súkromnej výstavby ukladajú povinnosť stavební- kom v prípade, že stavbu v lehote dvoch rokov ukončia žiadať u staveb- ného úradu o predĺženie platnosti stavebného povolenia.

Aby sme mohli zostaviť plán ukončovania súkromnej výstavby, najmä u rodinných domkov povolených v rokoch 1958- 1961 a predchá- dzajúcich je nutné tunajšiemu odboru na priloženom tlačive zhlásiť všetky skutočnosti podľa pretlače. Termín vyplnenia dotazníka žiadame zaslať najneskoršie do 10. júla 1963.

Okrem toho Vás žiadame ak Vaša stavba nebude dokončená, aby ste tunajšiemu odboru predložili stavebné povolenie so žiadosťou o predĺženie platnosti stavebného povolenia. Inak pred vydaním uží- vacieho povolenia nebude vydaný súhlas zapojenia na elektr.prúd. Tam kde bude zistené, že zapojenie na elektr.prúd je prevedené bez vyda- ného užívacieho povolenia navrhne ERZ každú stavbu z elektrického prúdu vypnúť.

Žiadame, aby ste vo vlastnom záujme požadovaný dotazník tu- najšiemu odboru v stanovenej lehote predložili.

V e d. odboru:
T. Mágát.

likvidačná skupina podnikov z miestnych zdrojov pri MNV v Ružomberku.

Číslo: 2/16/1960

Predmet: Vyúčtovanie stavebného dozoru-

R o z h o d n u t i e

Likvidačná skupina podnikov z miestnych zdrojov pri MNV v Ružomberku týmto vyúčtováva K e n d r s e F r a n t i š k o v i
. zloženú zálohu v roku 1960 v sume
650,- Kčs na stavebný dozor pri výstavbe-prestavbe-prístavbe rodin-
ného domku, chaty a pod. a to za:

- 1/.Územnú úpravu parciel.
- 2/.Osadenie stavby do terénu.
- 3/.Vlastné vytýčenie stavby.
- 4/.Občasný stavebný dozor na staveništi.
- 5/.Vypracovanie normálnej kalkulácie pre Štát.sporiteľňu.

Na vyššie uvedených prácach boli Vám pracovníkmi býv.prevádzky z miestnych zdrojov "Stavebný dozor" pri MNV v Ružomberku prevedené práce v rozsahu 8 . . . hodín a Kčs 20,- t.j. v hodnote 160,- Kčs slovom jednoatošesdesiat korún čsl.

Na základe uvedeného ostáva vo Váš prospech zvyšok zálohy 490,- Kčs slovom štyristodevädäsiat korún čsl., ktorú čiastku Vám po nadobudnutí právoplatnosti tohoto rozhodnutia poukážeme na Vašu adresu.

D ô v o d y :

Likvidačná skupina podnikov z miestnych zdrojov pri MNV v Ružomberku pristúpila k predmetnému rozhodnutiu z toho dôvodu, že prevádzka z miestnych zdrojov "Stavebný dozor" bola dňom 1. januára 1961 zrušená a do dnešného dňa Vami zložená záloha v sume Kčs 650,- nebola vyúčtovaná.

Protí tomuto rozhodnutiu je prípustné odvolanie do 15 dní odo dňa jeho doručenia cestou tunajšej likvidačnej skupiny na Radu MsNV v Ružomberku.

V Ružomberku dňa . . 15. apríla 1964. . . .

Ve

Príloha:

Rada miestneho národného výboru v Ružomberku -- odbor výstavby vod. a MH.

Číslo: Výst. 99 - 1322/1960.

V Ružomberku 26. marca 1960.

K e n d e r a František

Biely Potok,

Predmet: Žiadosť o odkúpenie časti mestského pozemku,
v Bielom Potoku.

Prílohy: --- K číslu: ---

Rada MNV v Ružomberku prejednála Vašu žiadosť o odkúpenie časti pozemku v Bielom Potoku, dala predbežný súhlas na zakúpenie tohoto v prospech Vás. Potrebne je, aby ste si dali vypracovať geometrický plán, ďalej kúpno-predajnú zmluvu, ktorú predložíte až po doručení geometrického plánu, nakoľko je potrebné najskôr vedieť a akú plochu sa jedná a až potom Vám môže byť ustálená jednotková cena.

Okresný úrad, katastrálny odbor, Ružomberok

Potvrdenie.

Pozemková kniha týmto potvrdzuje, že podľa geometrického plánu
číslo. 30029343.-54/2000... diel označený ako DIEL 4.....
v katastrálnom území RUŽOMBEROK - B. POTOK bol vytvorený z po
zemnoknižnej parcely na pozemnoknižnej mape bez parcelného čísla
a v pozemnoknižnej zápisnici nie je knihovaný.

V Ružomberku dňa : 8. 11. 2000

odd. 07

VÝPIS Z POZEMKOVEJ KNIHY

Číslo 140

Biely Potok

A. Majetková podstata

Radové číslo	Parcelové číslo	A.+.	Výmera			Poznámka
			ha	a	m ²	
33	2293/1	2293/3:/ hora Staré Lazy Ostatné rč. nežiadané. B. Vlastníctvo	7	17	88	LV 6678
		12. Československý štát - MNV v Ružomberku čd.569/1953 - v zmysle zákona č. 90/50 Zb. C. Ťarchy : Ø Došlo k zmene: RI 129/79 mpč. 2316 Z 1266/95 pod B 12 Z 1542/99 mpč. 2920/8 Z 2534/99 mpč. 2854 V 1195/99 mpč. 2920/8, Z 1462/99-ZRPS,				v celku

Č. výpis 893/2000
 Ružomberk, 12. 11. 2000.
 oňa XI. 2000.
 ačnák, pracovník



SLC VENSKÁ GEODETICKÁ SPOLOČNOSŤ s.r.o.

Bakošova č.8
Banňa Bystriča

GEOMETRICKÝ PLÁN

KRAJ: Žilinský
OKRES: Ružomberok
OBEC: Ružomberok
Katastrálne územie: Ružomberok

Počet použitých bodov z dokumentácie: **PBPP** : 3
Body trig.siete : ----
Podrobné body : ----

Vyhotovil: Gerner

DÁTUM: 19.júla.2000

Geometrický plán je podkladom na právne úkony, keď údaje doterajšieho stavu výkazu výmer sú zhodné s údajmi platných výpisov z katastra nehnuteľnosti

Vyhotovitel:		Kraj Žilinský	Okres Ružomberok	Obec Ružomberok
		Kat. Územie: Ružomberok	Číslo Plánu: 36029343 - 54/2000	Mapový list č. RK 1-8//12
GEOMETRICKÝ PLÁN Na určenie vlastníckeho práva a oddelenie parciel :6343/1,2 a 6344/2				
Vyhotovil		Autorizačne overil		Úradne overil Meno: <i>Mária Malinková</i>
Dňa: 19.jula.2000	Meno: Gertner Eduard	Dňa: 20.jula.2000	Meno: Martín Grman	Dňa: <i>4.9.2000</i>
Nové hranice boli v prírode označené múrom, plotom,		Náležitostami a presnosťou zodpovedá predpisom		Číslo: <i>729/00</i>
Záznam podrobného merania (meračský náčrt) č. 3831		Úradne overené podľa § 9 zákona NR SR č. 215/1995 Z.z. o geodézii a kartografii		
Súradnice bodov označených číslami a ostatné meračské údaje sú uložené vo všeobecnej dokumentácii				

VYKAZ VÝMER

str. 1

		Doterajší stav					Zmeny					Nový stav						
		Číslo			Výmera		Druh pozemku	Diel číslo	k parcele číslo	m2	od parcely číslo	m2	Číslo parcely	Výmera		Druh pozemku	Vlastník (iná oprávnená osoba) adresa (sídlo)	
pozkn. v ložky	listu vlast.	PK	KN-E	KN-C	ha	m2								ha	m2			
PK	LV	PK	KN-E	KN-C	ha	m2							ha	m2				
140		2293/1			7	1788	les	Stav právny					(2293/1	7	645	les)	doterajší	
								1	6343/2	548								
								2	6343/1	113								
			neknih						4	6343/2	15			neknih				doterajší
		1										2293/1	548	6343/2	563	zast.pl (dvor)	Kendera František a manž. Alžbeta	
		4								neknih	15							
												2293/1	113	6343/1	113	zast.pl (dom č.s. 353)		detto
										2293/1	482	6344/2	482	záhrada		detto		
3																		
spolu:					7	1788			1158		1158		7	1803				
Poznámka: Rozdiel v sume stavu doterajšieho a stavu nového sa nachádza na ploche neknihovanej parcely.																		

VÝKAZ VÝMER

str.2

		Doterajší stav					Zmeny					Nový stav					
		Číslo			Výmera		Druh pozemku	Diel číslo	k parcele číslo	m2	od parcely číslo	m2	Číslo parcely	Výmera		Druh pozemku	Vlastník (iná oprávnená osoba) adresa (sídlo)
pozn.v ložky	listu vlast.	PK	KN-E	KN-C	ha	m2								ha	m2		
PK	LV	PK	KN-E	KN-C	ha	m2							ha	m2			
Stav podľa registra C KN																	
				7244/6		34	zast.pl.					7244/6		16	zast.pl.	doterajší	
				7244/20	1	2355	zast.pl.					7244/20	1	2340	zast.pl.	doterajší	
				6343		549	zast.pl.					6343/2		563	zast.pl. (dvor)	Kendera František a manž. Alžbeta	
												6343/1		113	zast.pl. (dom č.s.353)	detto	
												6343/3		9	zast.pl.	doterajší	
				6344		600	záhrada					6344/2		482	záhrada	Kendera František a manž. Alžbeta	
												6344/1		15	záhrada	doterajší	
spolu:					1	3538							1	3538			

Poznámka: parcelu č.6343/2 možno do registra C KN zapsať iba na základe doloženia rozhodnutia orgánou PPF o jej vyňatí z PPF

KRAJINA
KRAJINA KRAJINA KRAJINA

KRAJINA KRAJINA KRAJINA KRAJINA KRAJINA

Krajina KRAJINA KRAJINA
Krajina KRAJINA KRAJINA
Krajina KRAJINA KRAJINA

Krajina KRAJINA KRAJINA
Krajina KRAJINA KRAJINA

KRAJINA KRAJINA KRAJINA KRAJINA

Krajina KRAJINA KRAJINA

	Stavba	(celková stavba)	(stavba)	(stavba)	(stavba)
stavba na parcele	Druh Stavby	Charakteristika	Podle		
stavba	stavba	stavba	stavba		
stavba	stavba	stavba	stavba		

Krajina KRAJINA KRAJINA - Stavba se stavba stavba

Krajina KRAJINA KRAJINA (celková stavba) Stavba
Krajina KRAJINA KRAJINA Stavba
Krajina KRAJINA KRAJINA Stavba
Krajina KRAJINA KRAJINA Stavba

Krajina KRAJINA KRAJINA Stavba Stavba Stavba

Krajina KRAJINA KRAJINA Stavba Stavba Stavba

Krajina KRAJINA KRAJINA Stavba Stavba Stavba

Krajina KRAJINA KRAJINA Stavba Stavba Stavba

Obchodní: 857/4004
Vyhodověl: Bírka

Dodatok č. 1 k zmluve o bežnom transfere č. 1/V/2001

Mesto Ružomberok, zastúpené primátorom

Jurajom Čechom

a

Kendera František ,

uzatvárajú tento dodatok k zmluve o bežnom transfere zo dňa 16.5.2001

Bod č. 2 zmluvy o bežnom transfere sa dopĺňa nasledovne:

Náklad na zriadenie pretlaku pre p. Kenderu Františka je 20.011,50 Sk. Po odpočítaní zálohy ostáva zaplatiť 10.011,50 Sk.

Bod. č. 3 zmluvy o bežnom transfere sa dopĺňa nasledovne :

Nedoplatok na pretlaku vo výške 10.011,50 Sk bude uhradený Mestom Ružomberok na č. účtu dodávateľa prác do troch dní od podpísania dodatku zmluvy.

Dodatok sa vyhotovuje v troch rovnopisoch z ktorých jeden dostane p. František Kendera, jeden Katarína Turanová - TURGAS a jeden Mesto Ružomberok

v Ružomberku, 11.6.2001
